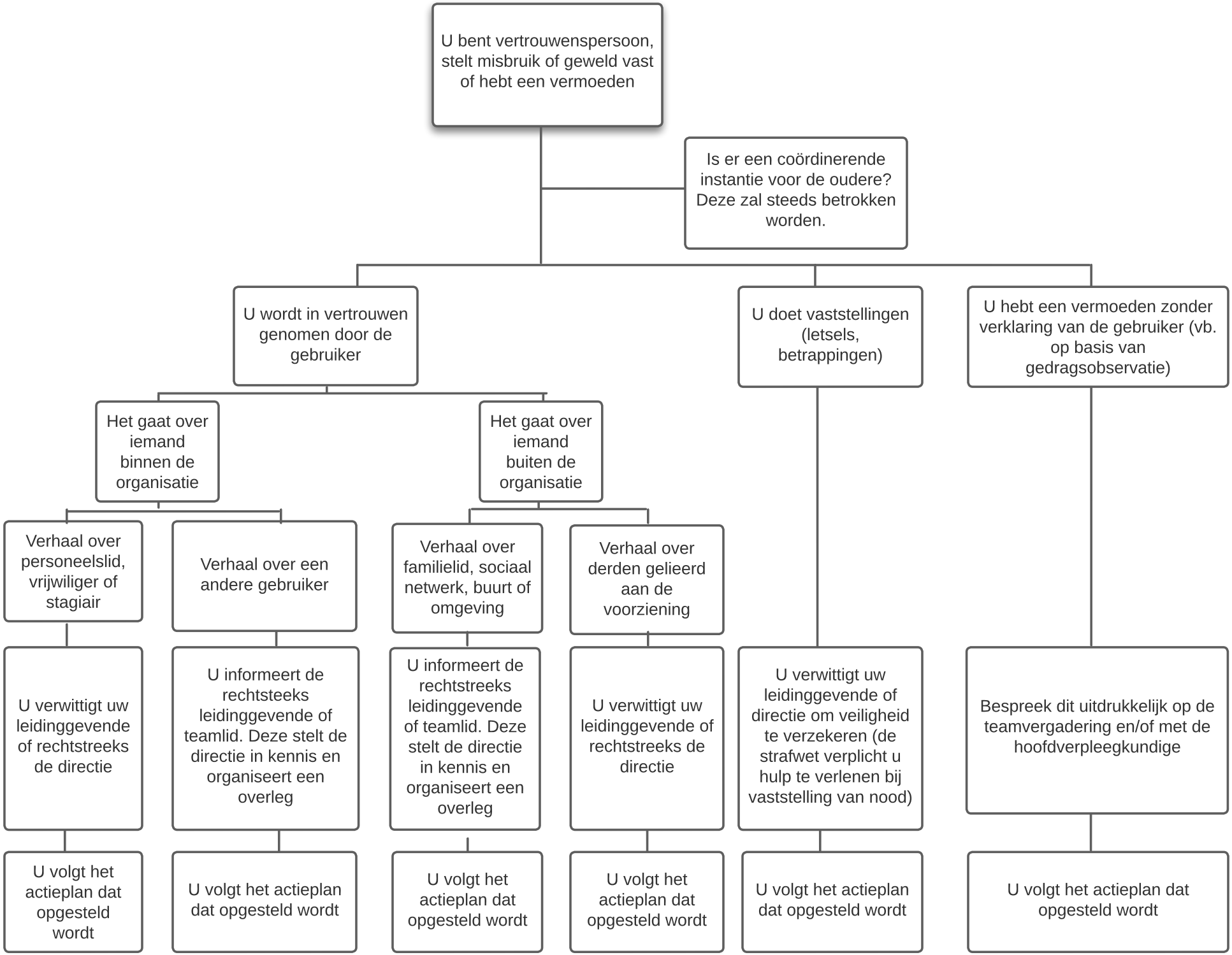
U bent vertrouwenspersoon, stelt misbruik of geweld vast of hebt een vermoeden
Is er een coördinerende instantie voor de oudere? Deze zal steeds betrokken worden.
U wordt in vertrouwen genomen door de gebruiker
U doet vaststellingen (letsels, betrappingen)
U hebt een vermoeden zonder verklaring van de gebruiker (vb. op basis van gedragsobservatie)
Het gaat over iemand binnen de organisatie
Het gaat over iemand buiten de organisatie
Verhaal over personeelslid, vrijwiliger of stagiair
Verhaal over een andere gebruiker
Verhaal over familielid, sociaal netwerk, buurt of omgeving
Verhaal over derden gelieerd aan de voorziening
U verwittigt uw leidinggevende of rechtstreeks de directie
U informeert de rechtsteeks leidinggevende of teamlid. Deze stelt de directie in kennis en organiseert een overleg
U informeert de rechtstreeks leidinggevende of teamlid. Deze stelt de directie in kennis en organiseert een overleg
U verwittigt uw leidinggevende of rechtstreeks de directie
U verwittigt uw leidinggevende of directie om veiligheid te verzekeren (de strafwet verplicht u hulp te verlenen bij vaststelling van nood)
Bespreek dit uitdrukkelijk op de teamvergadering en/of met de hoofdverpleegkundige
U volgt het actieplan dat opgesteld wordt
U volgt het actieplan dat opgesteld wordt
U volgt het actieplan dat opgesteld wordt
U volgt het actieplan dat opgesteld wordt
U volgt het actieplan dat opgesteld wordt
U volgt het actieplan dat opgesteld wordt